Продажа

3к.кв., своя кладовая

Верхняя Пышма,

Свердловская обл, г Верхняя Пышма, ул Уральских рабочих, д 48А

Проспект Космонавтов

₽ 5 490 000

Квартира с улучшенной планировкой, НА РАЗНЫЕ СТОРОНЫ. Большой холл. Рядом нет соседей. Кладовая, при входе в квартиру на этаже, тут вы можете хранить велосипеды, санки и т.п. Характеристики:-общая площадь – 64,1 м2-комната№1 –19,0 м2-комната№2 -10,9 м2-комната№3 -11,0м2-кухня – 9,0 м2-лоджия -5,0м2Состояние:-Окна выходят на разные стороны.-Косметический ремонт, установлены окна ПВХ, застекленная лоджияДом:-Дом газифицирован-Открытый двор, но удален от дорог.Инфраструктура:Детский сад N 9, 11,29, Адаптивная Школа N 3,2 с углубленным изучением отдельных предметов(5 минут пешком)Также в 5 минутах ходьбы сетевые магазины «Пятерочка», «Магнит», «ЖизньМарт», магазины одежды, салоны красоты, фитнесс-центры.Транспортная доступность :Автобусная остановка в 2 минутах пешком – «Vip город», автобусы с маршрутами : N 111, 107, 1, 223, 137С, 106, 116, 110, 108.Данную квартиру можно приобрести по ставке от 14,75%.Подходит для покупки за наличные, с использованием ипотечных средств, материнского семейного капитала, жилищных и военных сертификатов.Реальному покупателю торг.Звоните и записывайтесь на просмотр. С удовольствием покажем квартиру (возможен онлайн показ)

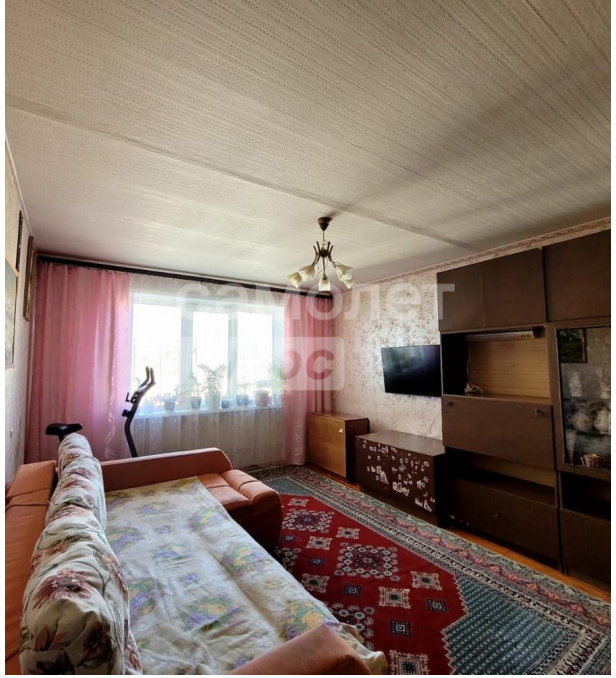

Количество комнат: **3**
Жилая площадь: **40.9 м²**
Этаж: **7**
Тип санузла: **Раздельный**
Ремонт: **требует ремонта**
Вид из окон: **во двор**
Тип дома: **панельный**

Общая площадь: **64.1 м²**
Площадь кухни: **9 м²**
Этажей в доме: **9**
Тип балкона: **лоджия**
Мусоропровод: **да**
Высота потолков в метрах: **2.6 м.**

самолет
плюс

самолет
плюс

самолет
плюс

самолет
плюс

самолет
плюс

самолет
плюс

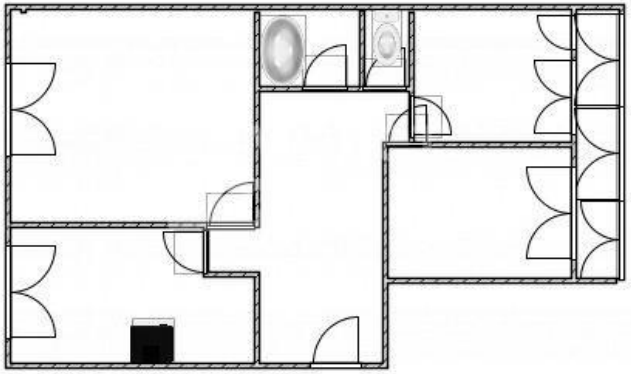

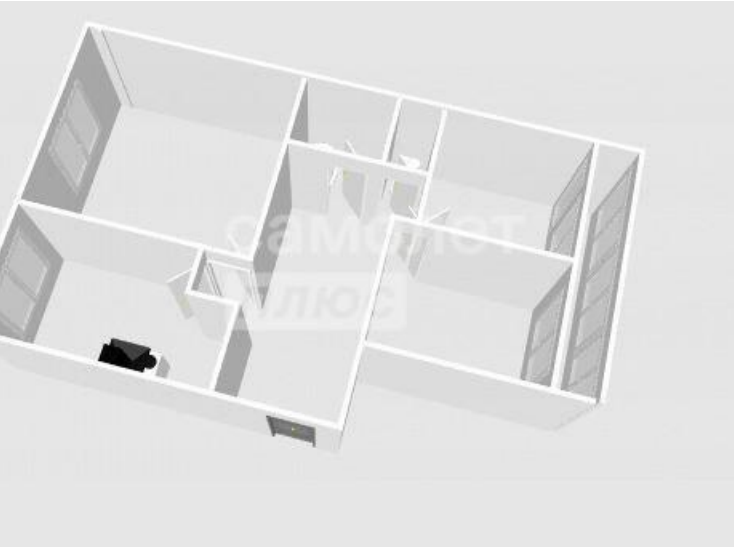
самолет
плюс

самолет
плюс

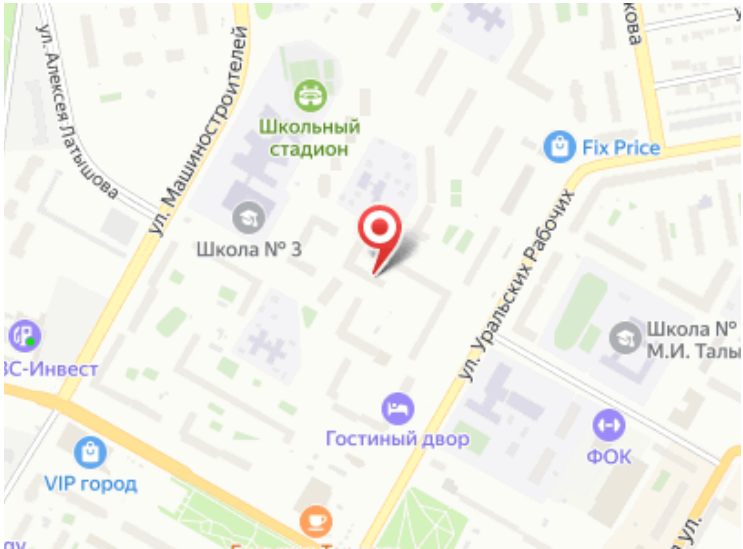
ул. Алексея Латышова
ул. Машиностроителей
Школьный стадион
Fix Price
Школа № 3
ул. Уральских Рабочих
Школа № М.И. Талы
ВС-Инвест
Гостиный двор
ФОК
VIP город