Продажа

1-к.квартира, 33.5 м², 16/17 эт.

Екатеринбург,

ул Евгения Савкова, д 37

₽ 5 150 000

1к квартира, район Широкая речка. Без обременений.ВОЗМОЖНО ПРИОБРЕТЕНИЕ ПО СТАВКЕ 14,75% ОТ БАНКОВ-ПАРТНЕРОВ!ПАРАМЕТРЫ КВАРТИРЫ:-общая площадь-33,5 кв.м.-комната - 10 кв.м.-кухня-гостиная - 19 кв.мСОСТОЯНИЕ:-Выполнен дизайнерский ремонт-В квартире остается: кухонный гарнитур, духовой шкаф, варочная панель, вытяжка.Также остается душевая кабина и тумба с раковиной и зеркалом. ОПИСАНИЕ:-Во дворе большая детская площадка на несколько домов. -Квартира без обременений и залогов. Парковка за шлагбаум во дворе.-Коммунальные платежи небольшие. ИНФРАСТРУКТУРА:-Все необходимое рядом: магазины, супермаркеты, аптеки-школы № 31 и №25.-Дошкольные учреждения: детский сад №8, дошкольные отделения в школах № 31 и №25.-остановки общественного транспортаВсе полностью готово для вашего комфортного проживания. Возможны любые формы расчета.Вас заинтересовал данный объект-звоните!ФЕДЕРАЛЬНАЯ КОМПАНИЯ "САМОЛЕТ ПЛЮС" ГАРАНТИРУЕТ ФИНАНСОВУЮ БЕЗОПАСНОСТЬ, ВСЕ НАШИ СДЕЛКИ ЗАСТРАХОВАНЫ.

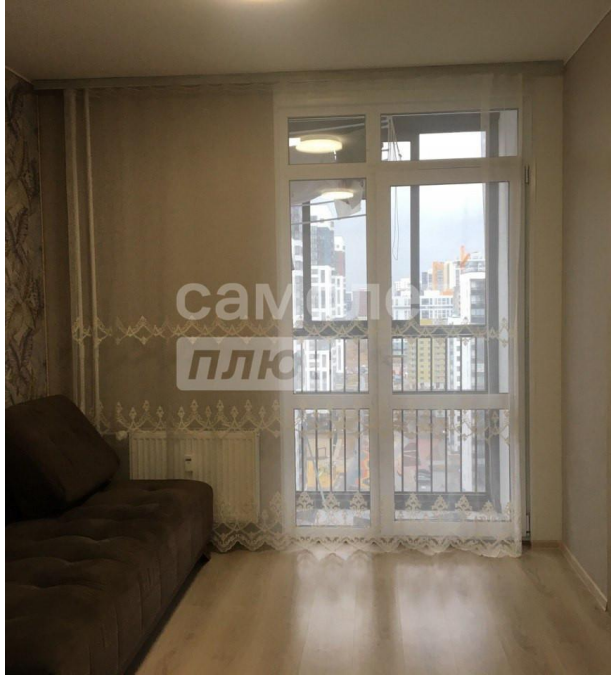

Количество комнат: **1**
Общая площадь: **33.5 м²**
Площадь кухни: **19 м²**
Этажей в доме: **17**
Тип балкона: **балкон**
Вид из окон: **на улицу**

Год постройки дома: **2020 г.**
Жилая площадь: **10 м²**
Этаж: **16**
Тип санузла: **Совмещенный**
Ремонт: **дизайнерский**
Тип дома: **монолит**

самолет
плюс

самолет
плюс

самолет
плюс

2 м²
комната
кухня
с/у

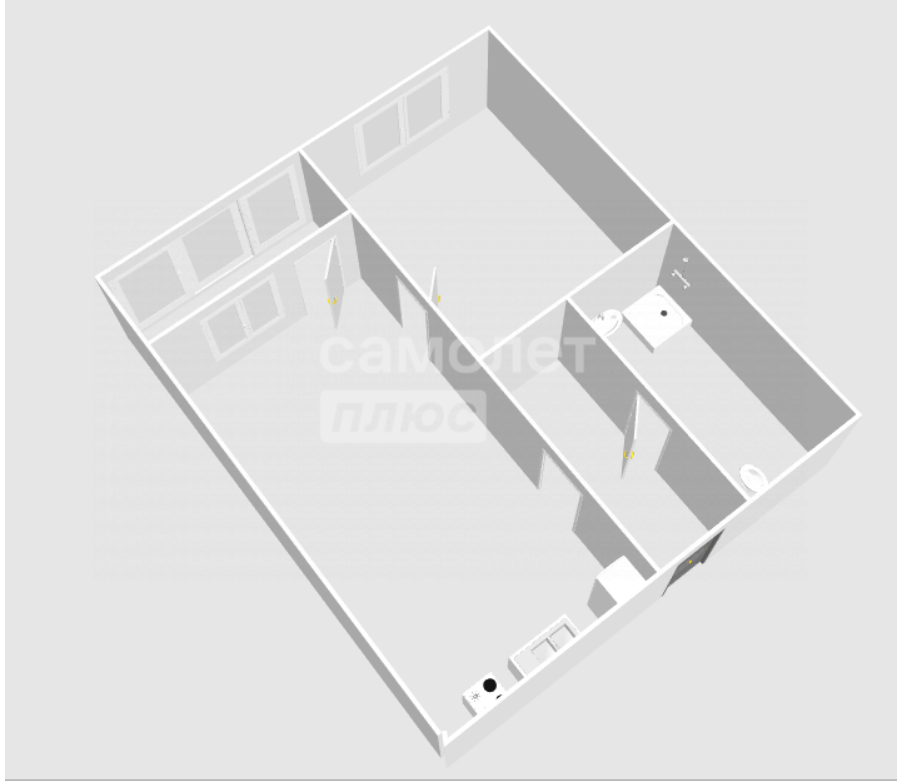
самолет
плюс

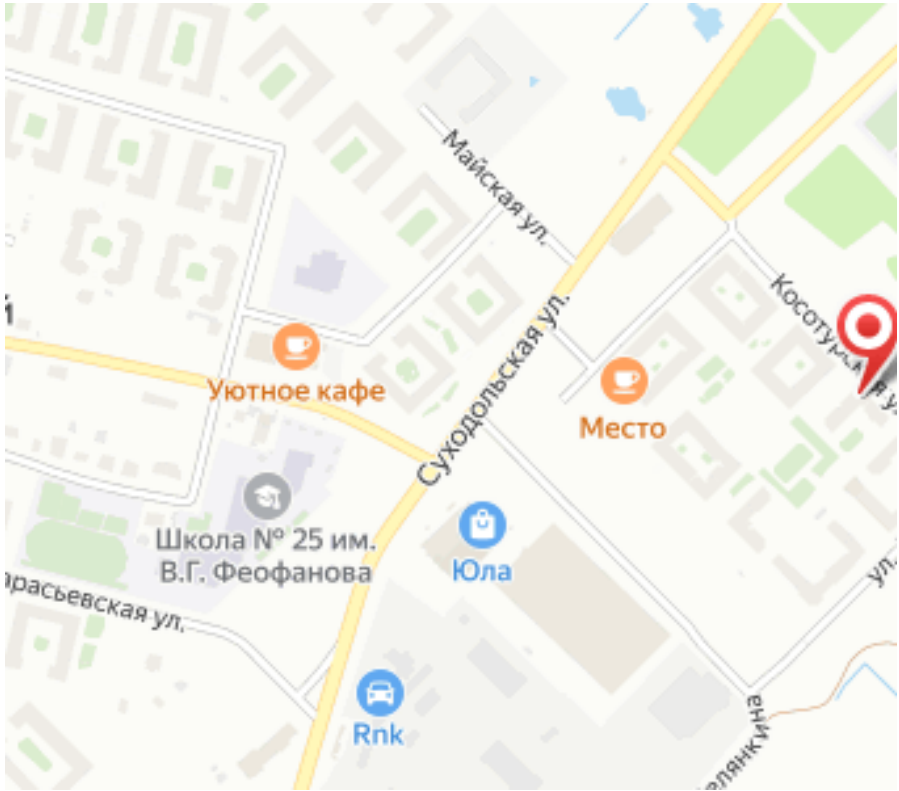
Майская ул.
Суходольская ул.
Уютное кафе
Место
Школа № 25 им.
В.Г. Феофанова
Юла
Rnk