Аренда

2-к.квартира, 48 м², 6/9 эт.

Екатеринбург,

г Екатеринбург, Самоцветный б-р, д 6

Ботаническая
Ботаническая

₽ 35 000

Сдаётся квартира в центре Ботаники в пешей доступности от станции метро "Ботаническая"

Рядом с домом детские сады 223,324, в пешей доступности - школа 200, лицей 180, детская и взрослая поликлиники, детские центры развития, спортивный стадион, парк, супермаркеты, аптеки, отделения банков, остановки общественного транспорта: трамвай, троллейбус, автобус, метро, ТЦ Дирижабль, Ботаника Мол. Несмотря на близость к остановкам общественного транспорта, дом находится вдали от шума, имеет свою закрытую придомовую территорию. Во дворе дома - детская игровая площадка.
Места общественного пользования находятся в отличном состоянии: уложена новая плитка в подъезде, проведен освежающий косметический ремонт стен, установлены новые почтовые ящики, в подъезде чистота и порядок.
В доме проведена замена коммуникаций: труб ГВС, ХВС, канализационного стояка, установлены счетчики на горячую и холодную воду, 2-тарифный электросчетчик. Приемлемые коммунальные платежи, благодаря управлению ТСЖ .

Квартира сдается только на длительный срок.
Проживание с животными ЗАПРЕЩЕНО !
Аренда 35000 р в месяц.
Коммунальные платежи оплачиваются отдельно.
Приходите на просмотры!

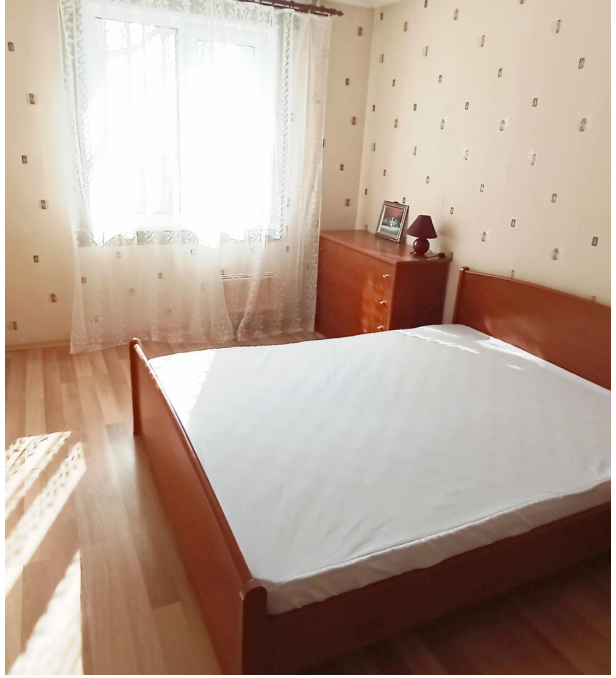

Количество комнат: **2**
Общая площадь: **48 м²**
Площадь кухни: **7 м²**
Этажей в доме: **9**
Тип балкона: **балкон**
Состояние объекта: **хорошее**
Наличие мебели: **да**
Тип дома: **панельный**

Год постройки дома: **1990 г.**
Жилая площадь: **30 м²**
Этаж: **6**
Тип санузла: **Раздельный**
Ремонт: **косметический**
Наличие интернета: **да**
Вид из окон: **во двор**
Тип комнат: **Изолированные**

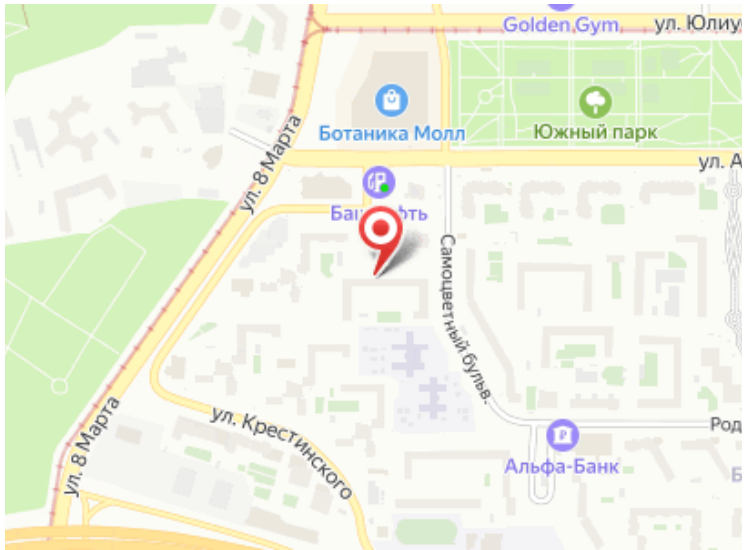
Golden Gym
ул. Юлиу
Ботаника Молл
Южный парк
ул. А
ул. 8 Марта
Самоцветный бульв.
ул. Крестинского
Альфа-Банк
Род