**Продажа**

## 4-к.квартира, 100.9 м², 3/5 эт.

Свердловская область,

Свердловская обл, г Сухой Лог, ул Белинского, д 34

## ₽ 5 900 000

Продается большая 4-комнатная квартира. Все комнаты изолированные.

Характеристики:
Общая площадь - 100,9 кв.м.
Кухня - 15 кв.м.
Комнаты - 18, 16, 16, 25 кв.м.
Коридор - 22 кв.м.

Две лоджии, на этаже 2 квартиры, очень удобное расположение, рядом магазины, садики, стадион, детская и взрослая поликлинники, окна выходят на обе стороны (восточную и западную). Окна одной лоджии выходит во двор, второй на другую сторону. В отличие от других этажей на нашем 3 этаже всегда есть вода, проблем с перебоями нет.

В квартире никто не проживал 10 лет.
Документы готовы. Квартира освобождена.
Быстрый выход на сделку.
Приходите на просмотр! Рассмотрим покупателей с ипотекой и сертификатами.
Помощь в оформлении ипотеки по сниженной % ставке. Торг уместен!
Звоните! Обсудим любые удобные для всех способы оплаты.

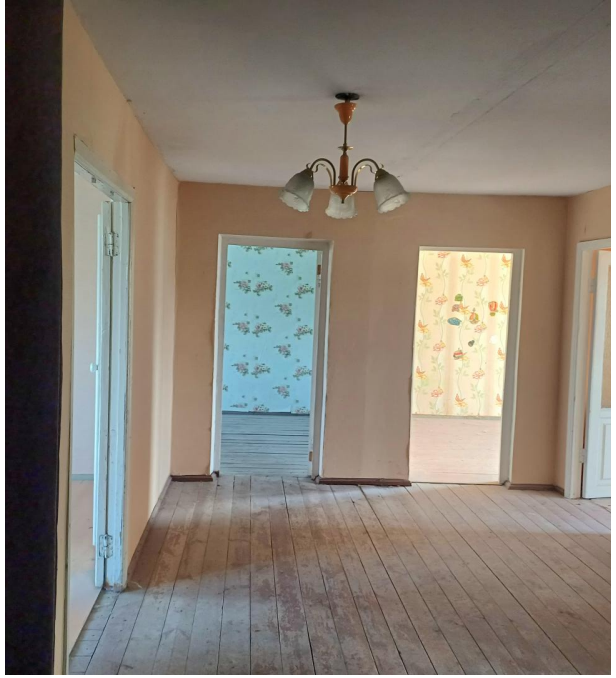

Количество комнат: **4**
Общая площадь: **100.9 м²**
Этаж: **3**
Тип санузла: **Раздельный**
Ремонт: **требует ремонта**
Наличие телефона: **нет**
Наличие мебели: **нет**
Вид из окон: **во двор и на улицу**
Тип дома: **панельный**

Год постройки дома: **1999 г.**
Площадь кухни: **15 м²**
Этажей в доме: **5**
Тип балкона: **2 лоджии**
Состояние объекта: **нормальное**
Наличие интернета: **нет**
Мусоропровод: **нет**
Высота потолков в метрах: **2 м.**

Т 086 ОН 96

79
80
81

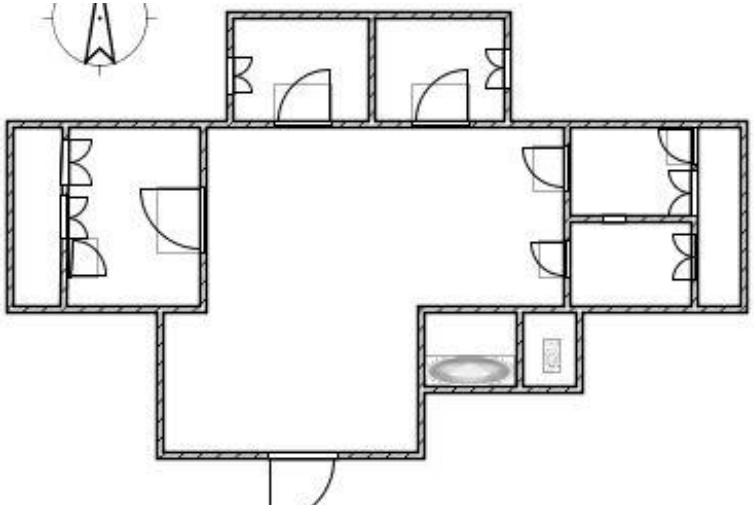

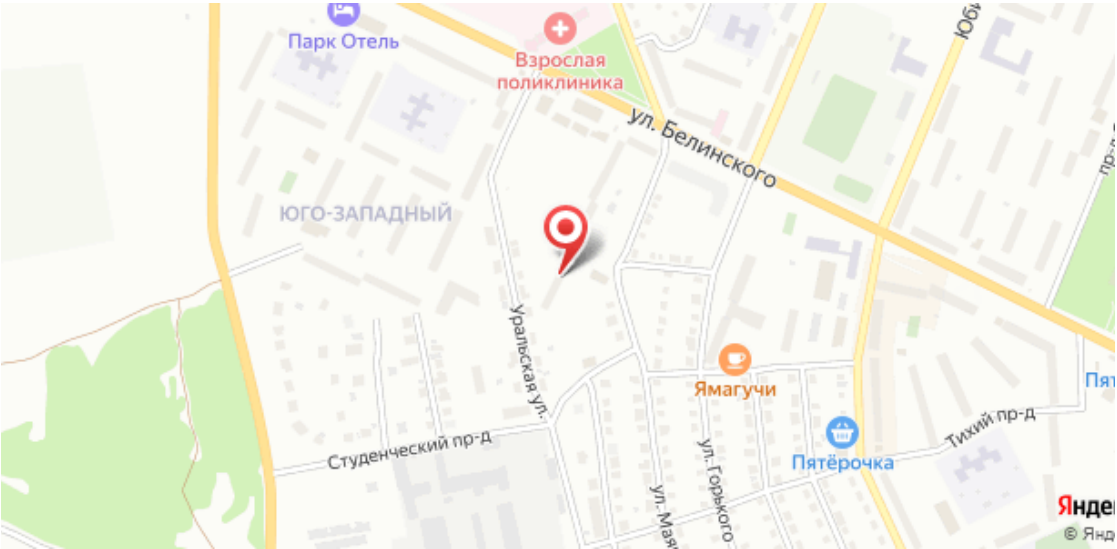
Парк Отель
Взрослая поликлиника
ул. Белинского
ЮГО-ЗАПАДНЫЙ
Уральская ул.
Ямагучи
Пятёрочка
Тихий пр-д
Студенческий пр-д
ул. Горького
ул. Мая