Аренда

2-к.квартира, 51 м², 9/12 эт.

Верхняя Пышма,

Свердловская обл, г Верхняя Пышма, ул Щорса, д 8

₽ 47 000

Сдам 2 комнатную квартиру на длительный срок для семьи.На проживание рассматриваются адекватные, порядочные, взрослые и платежеспособные жильцы, которое бережно относятся к чужому имуществу, без вредных привычек. Граждане ближнего зарубежья не рассматриваются, просьба не беспокоить!

Важно: у нас нельзя курить, жить с животными.

Коммунальные услуги оплачиваются отдельно.

ТВ/интернет оплачивает квартиросъемщик самостоятельно.

Оплата:
47 000₽ - аренда (ежемесячно)
15 000₽ - депозит (вносится в день заключения договора)

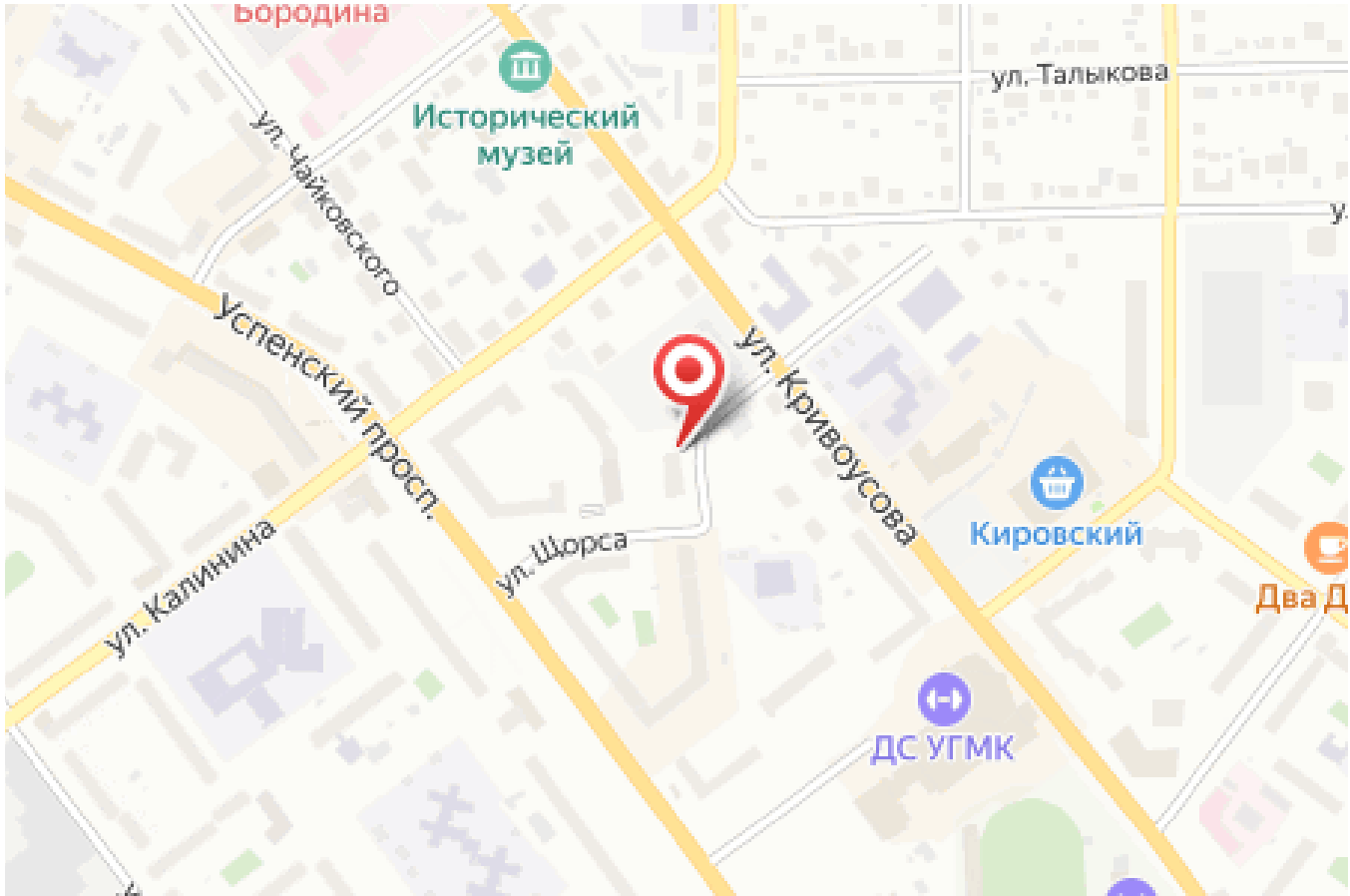

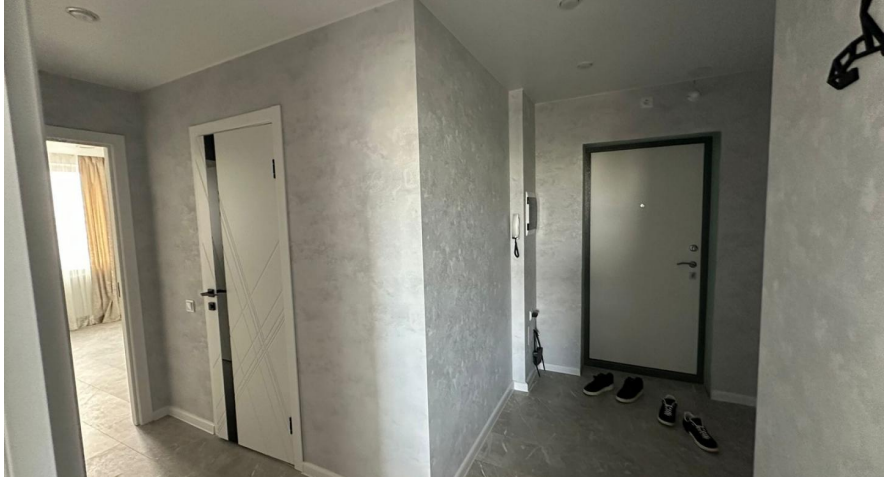

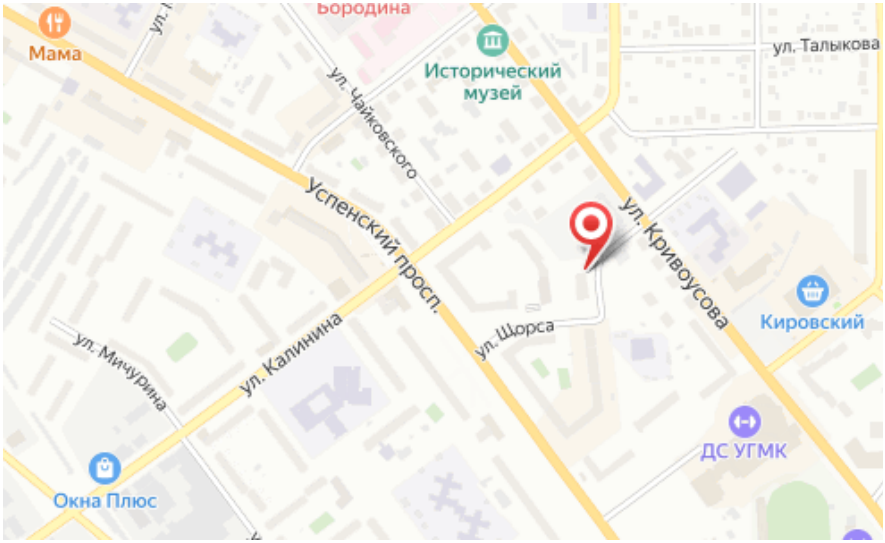

Количество комнат: **2**
Площадь кухни: **12 м²**
Этажей в доме: **12**
Тип дома: **блочный**

Общая площадь: **51 м²**
Этаж: **9**
Тип санузла: **Совмещенный**
Тип комнат: **Изолированные**