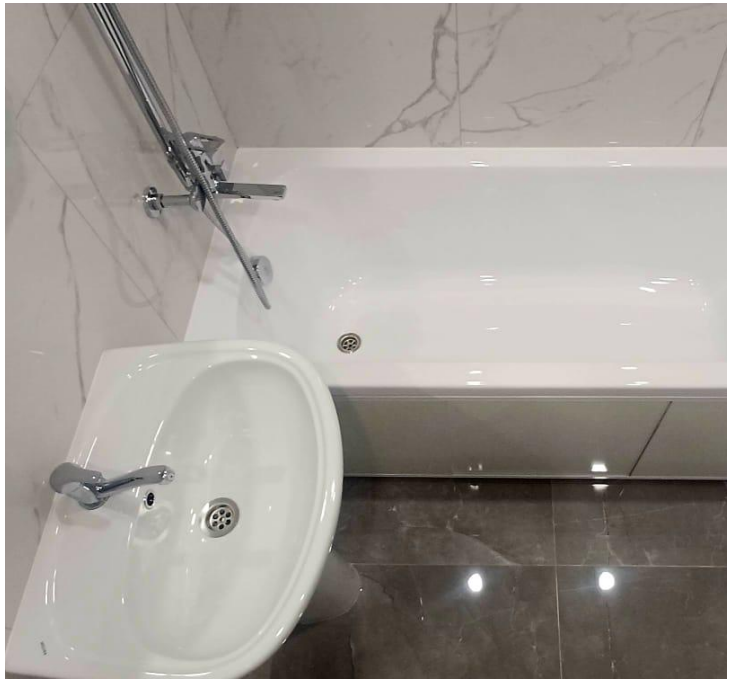

Продажа

Студия, 26 м², 9/21 эт.

Екатеринбург,

г Екатеринбург, ул Красных командиров, д 80/2

- Проспект Космонавтов
- Уралмаш
- Машиностроителей

₽ 5 500 000

Видовая студия 26м2 с функциональной планировкой правильной формы, от лучшего застройщика Практика ЖК квартал «на Шефской» , небольшое количество квартир на этаже , в квартире сделан качественный ремонт .

ДОМ:
• дом комфорт класса в
центре Эльмаша , развивающегося района
• удачно расположен с точки зрения транспортной доступности
• дизайнерской отделкой мест общего пользования , сквозные подьезды с прозрачными входными группами
• закрытый двор с прогулочной аллеей
• благоустройство придомовых территорий -детские игровые , зоны отдыха , уличные тренажеры

ПАРАМЕТРЫ:
• общая площадь - 26 м2
• комната – 12 м2
• сан узел – 4.5 м2
• коридор – 4 м2
• кухня гостиная – 5 м2

СОСТОЯНИЕ:
• качественный ремонт
•стяжка с шумо- и гидроизоляцией
•ровные межкомнатные стены
•электрика и слаботочки
•окна двойной стеклопакет
•входная дверь

ИНФРАСТРУКТУРА:
• в шаговой доступности действующие школы
• детские садики общеразвивающего вида
• поликлиники , предприятия торговли и бытового обслуживания,
кафе, салоны красоты
• аптеки, стоматологические клиника

Быстрый выход на сделку !

С удовольствием отвечу на все Ваши вопросы !

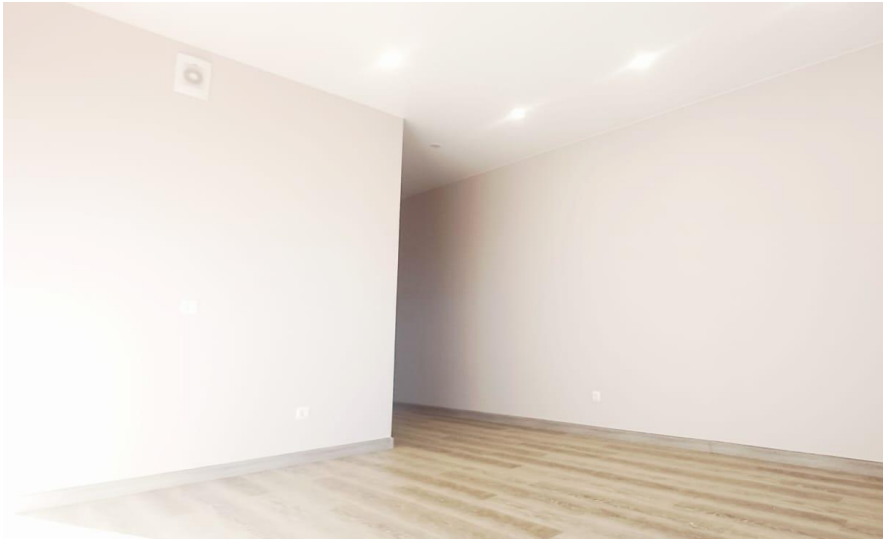

Количество комнат: **Студия**
Общая площадь: **26 м²**
Площадь кухни: **5 м²**
Этажей в доме: **21**
Ремонт: **евроремонт**
Тип дома: **монолит**

Год постройки дома: **2025 г.**
Жилая площадь: **12 м²**
Этаж: **9**
Тип санузла: **Совмещенный**
Состояние объекта: **отличное**

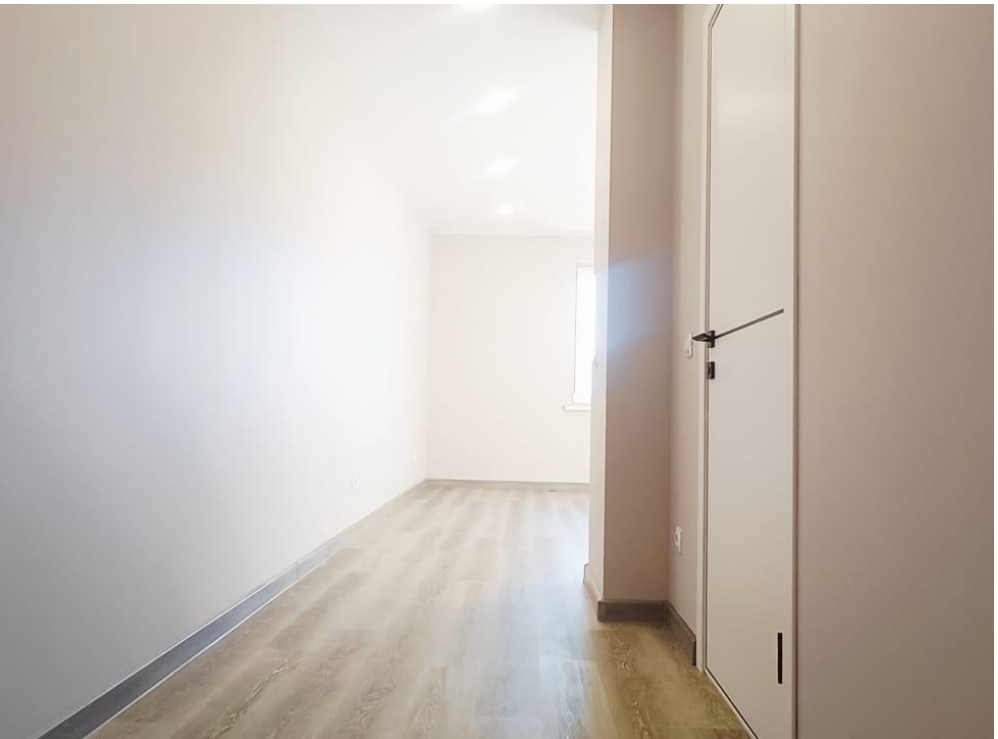

на шефской,

Добро
пожаловать
домой

Добро
пожаловать
домой

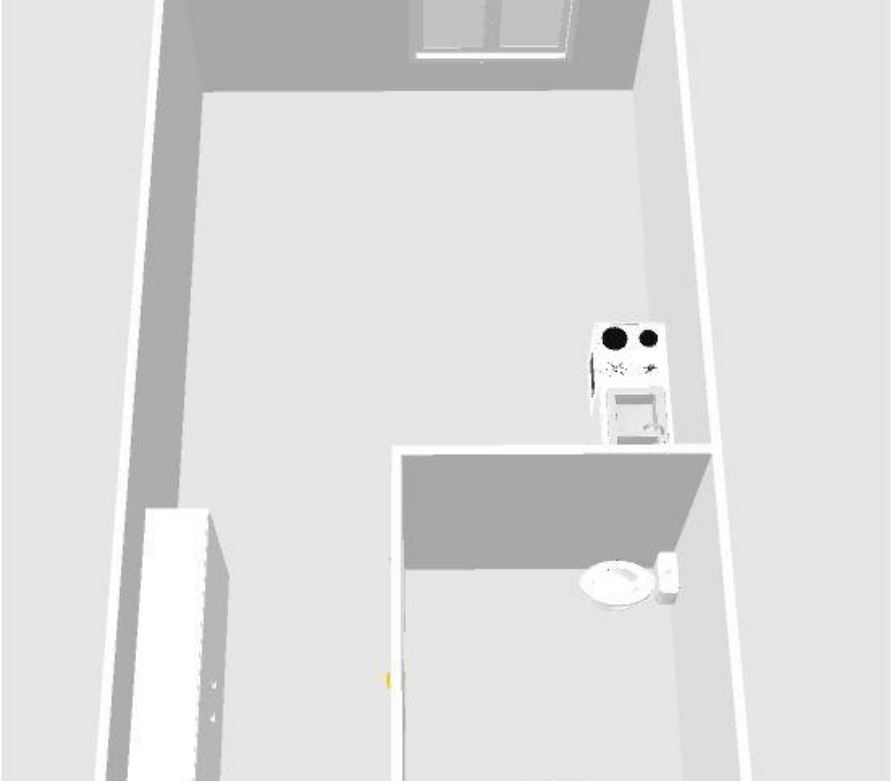

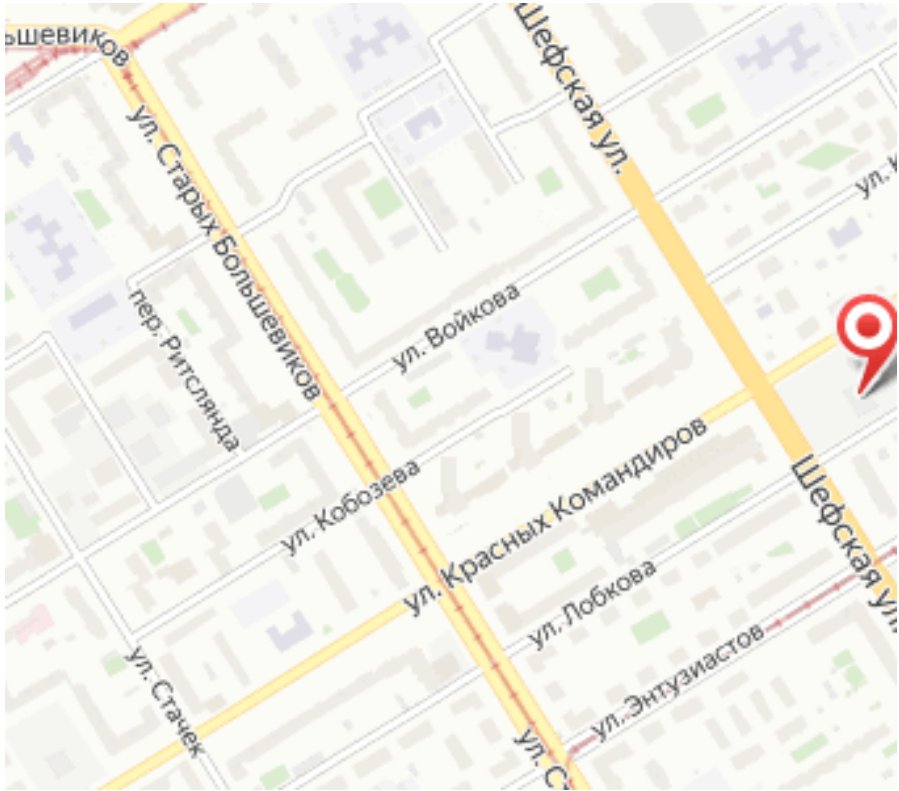
ьшевиков
ул. Старых Большевиков
Шефская ул.
пер. Ритслянда
ул. Войкова
ул. Кобозева
ул. Красных Командиров
ул. Лобкова
ул. Энтузиастов
Шефская ул.
ул. Стачек