Продажа

2к.кв., Балтым Парк

Балтым, Балтым

село Балтым, ул Васильковая, д 14

Проспект Космонавтов

₽ 4 700 000

Однокомнатная квартира с большой кухней-гостиной и выходом на балкон в экологически чистом районе с.Балтым.Эта квартира для вас, если вы: Любите дышать максимально чистым воздухом
Гулять в лесу и наслаждаться природой
Дружите с лыжами и любите лыжные активности
Прогулки по берегу озера и пикникники у воды и в лесном массиве
Современные детские площадки и зоны отдыха.
Любимое место отдыха горожан "Манин парк" .
ЖК "Балтым парк" расположен в удобной транспортной развязке, г.Верхняя Пышма, г.Екатеринбург.Озеро Балтым в десяти минутах езды на машине.Характеристики:Общая- 38,3м2
Жилая- 11,7м2
Кухня-гостиная- 18,9м2
Балкон- 5,0м2
Санузел совмещен- 4,0м2
Инфраструктура:5 минут ходьбы магазин "Пятерочка.
5 минут ходьбы остановки общественного транспорта в сторону г.Екатеринбурга и
г.Верхней Пышмы.
20 минут езды на транспорте до метро "Космонавтов"
15 минут ходьбы школа
15 минут ходьбы до стадиона Балтым
10 минут ходьбы "Манин парк"
При покупке квартиры в ипотеку ставка от 14,75%Один взрослый собственник, без обременений, чистая продажа.Записывайтесь на просмотр!

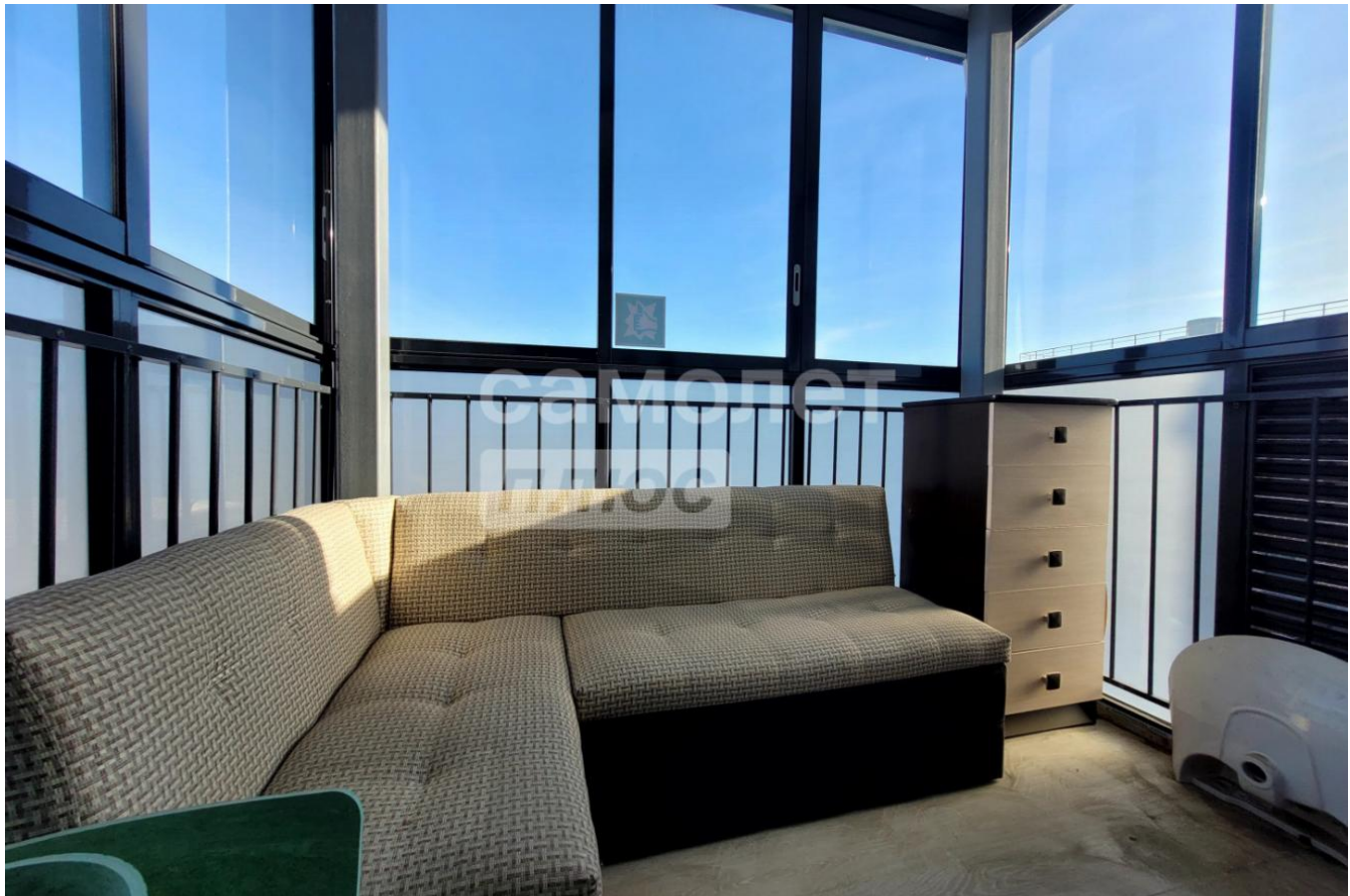

Количество комнат: **1**
Общая площадь: **38.3 м²**
Площадь кухни: **18.9 м²**
Этажей в доме: **3**
Тип балкона: **балкон**
Вид из окон: **во двор**
Тип дома: **кирпичный**

Год постройки дома: **2017 г.**
Жилая площадь: **11.7 м²**
Этаж: **3**
Тип санузла: **Совмещенный**
Ремонт: **косметический**
Высота потолков в метрах: **2.8 м.**

UNDRY

16
12-17
3

БАЛТЫ
ПАРК

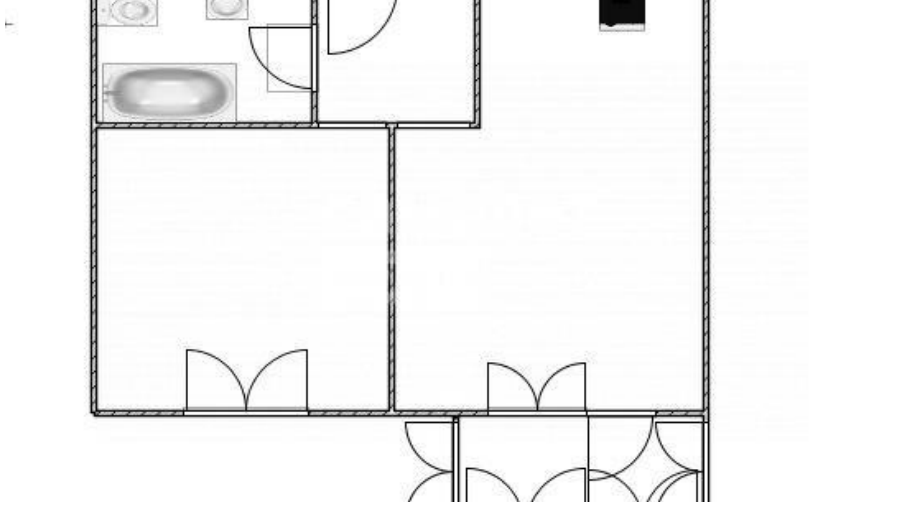

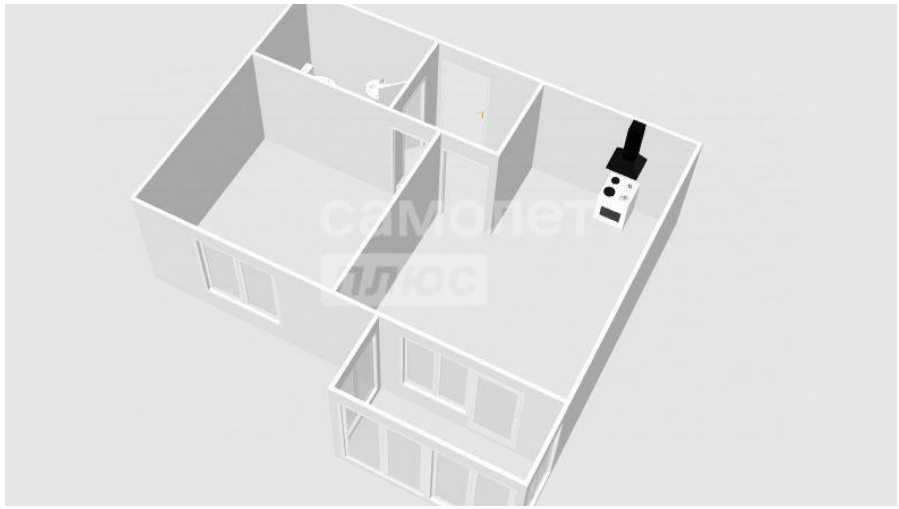

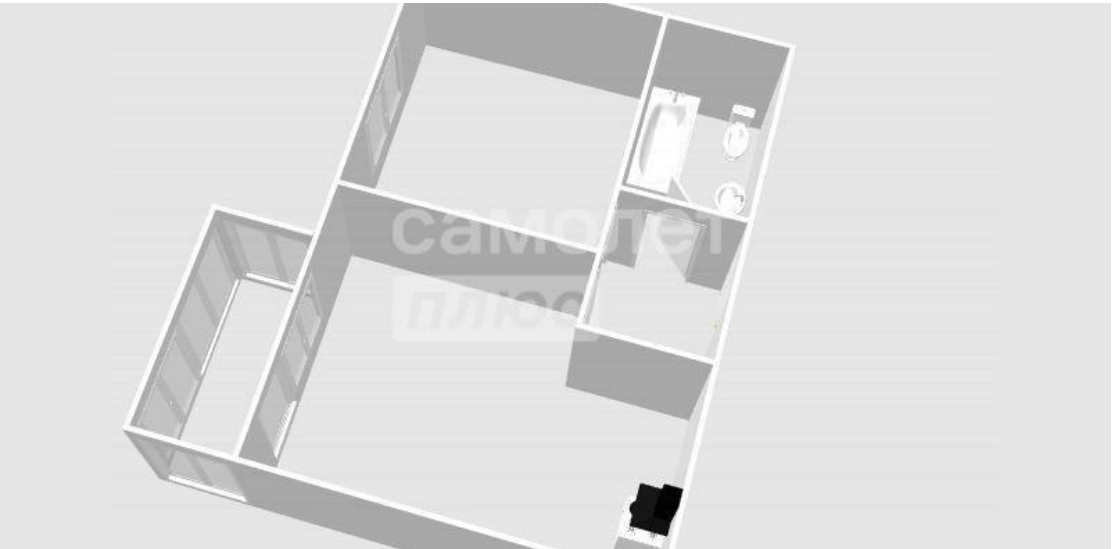

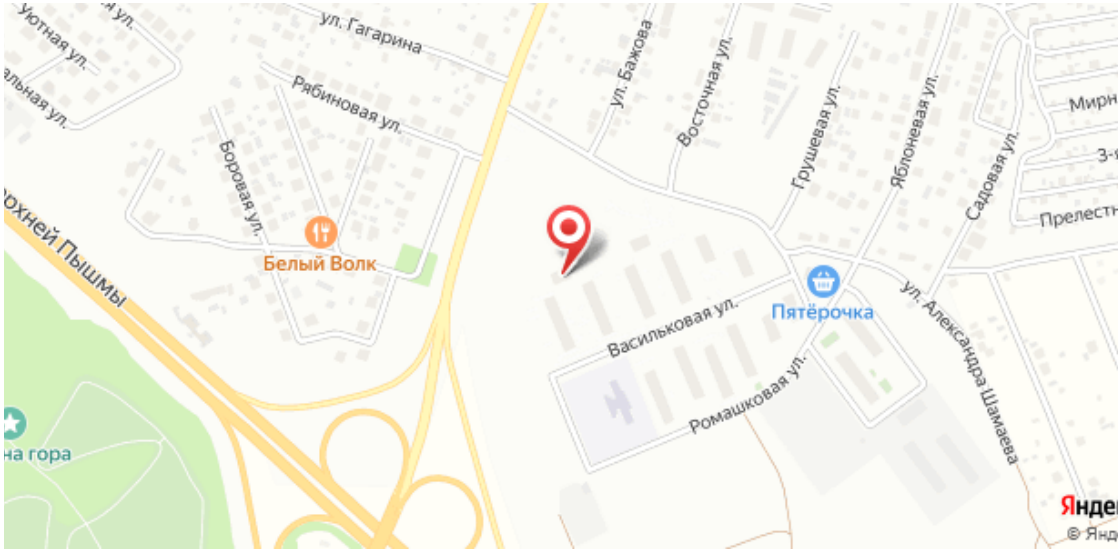
ул. Гагарина
Рябиновая ул.
Уютная ул.
Боровая ул.
Восточная ул.
Грушевая ул.
Яблоневая ул.
Садовая ул.
Белый Волк
Пятёрочка
Васильковая ул.
Ромашковая ул.
ул. Александра Шамаева
Прелестн